

MISSÃO TÉCNICA EMPRESARIAL

Delas 2025 SUMMIT



CHAMADA PÚBLICA
UCOMPE N° 009/2025



TRANSFORME SEUS DESAFIOS EM **CONQUISTAS**

FLORIANÓPOLIS/SC

27/10 a 01/11/2025



O evento

O **Delas Summit** é mais do que um evento.

É um movimento para mulheres que desejam crescer, se **conectar e impulsionar** seus negócios.

Durante 2 dias intensos, você terá acesso a **conteúdos inspiradores, networking estratégico e oportunidades únicas** para alavancar sua jornada profissional e pessoal.

O edição 2025 acontecerá nos dias **30 e 31** de outubro.

Delas 2025
SUMMIT

SEBRAE



Giovana Antonelli



Monique Evelle



Cris Arcangeli



Laine Valgas

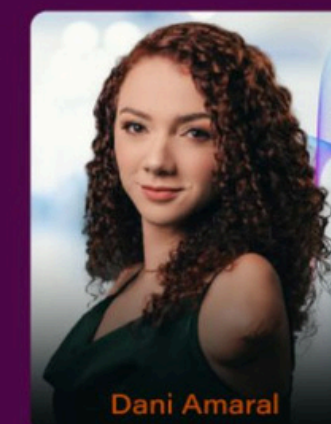

Dani Amaral



Luana Zucoloto



Dilma Campos

**ELAS ESTÃO
CHEGANDO!**

Confira o time de
confirmadas no palco do
Delas Summit 2025

MISSÃO 
EMPRESARIAL SEBRAE

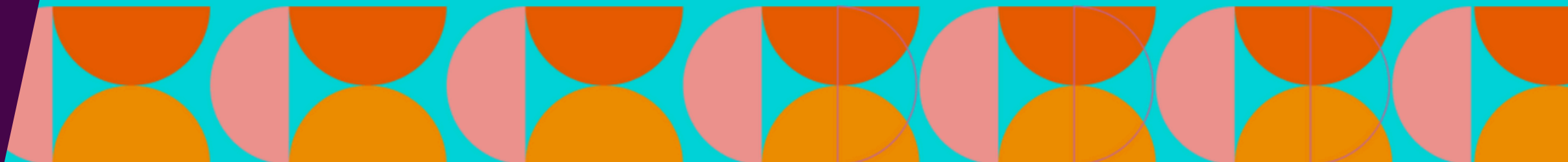

Objetivos

O **Delas Summit 2025** tem como objetivo fortalecer o empreendedorismo feminino, promovendo conexões estratégicas, capacitação e inspiração para mulheres empreendedoras.

Busca **impulsionar negócios liderados por mulheres**, fomentar a inovação e o protagonismo feminino no mercado.



Critérios de seleção

- Fazer parte da carta de **clientes do Projeto Sebrae Delas;**
- Ser Empresária ou Representante indicado da Empresa;
- Ter porte de **MEI, ME ou EPP;**
- Estar com CNPJ ativo;
- Empresas fora do porte e não atendidas pelo Sebrae podem participar da missão, porém, não terão direito ao subsídio de 50% oferecido pelo SEBRAE/RR.

Sobre a missão

Local e data:

Florianópolis, 27 de outubro a 1ª de novembro de 2025

Inscrições:

De **25 a 30 de junho 2025**, ou enquanto houver vagas

Nº de vagas e público alvo:

Vagas limitadas para micro e pequenas empresas

Pagamento:

Será efetuado no ato da inscrição

Resultado:

<https://missoesempresariais.bitrix24.site/>

Serviços inclusos

- ✈ Passagens aéreas de ida e volta
- 🛏 Hospedagem com café da manhã
- 🚗 Transfer aeroporto/hotel e demais locais previstos na programação
- 👥 Acompanhamento da Equipe/Sebrae
- 🤝 Seguro viagem
- 🎫 Ingressos para o evento



Cronograma previsto

27/10

Saída de Boa Vista com destino a Florianópolis

28/10 e 29/10

Visita técnica

30 e 31/10

Delas Summit

01/11

Check-out e retorno para Boa Vista



Investimento

FORMAS DE PAGAMENTO:

PARCELADO NO CRÉDITO:
ATÉ **10X** SEM JUROS

À VISTA:
DÉBITO, EM ESPÉCIE OU PIX

Quarto Individual

~~R\$ 6.600,00~~
50% de Subsídio
R\$ 3.300,00
Valor com Subsídio do Sebrae/RR

Quarto Duplo

~~R\$ 5.600,00~~
50% de Subsídio
R\$ 2.800,00
Valor com Subsídio do Sebrae/RR

Para participantes dos projetos

Os valores dos pacotes de viagem estão sujeitos a alterações devido a possíveis variações no custo da passagem aérea

Vagas limitadas!

Participe!



Preencha seu
cadastro para
confirmar sua
participação

INFORMAÇÕES:
(95) 99121-0831
Kamyla Gabrielle

Delas 20
SUMMIT 25

SEBRAE

MISSÃO 
EMPRESARIAL SEBRAE